

SCHÉMA OBJEKTU S VYZNAČENÍM  
ŘEŠENÉHO MÍSTA

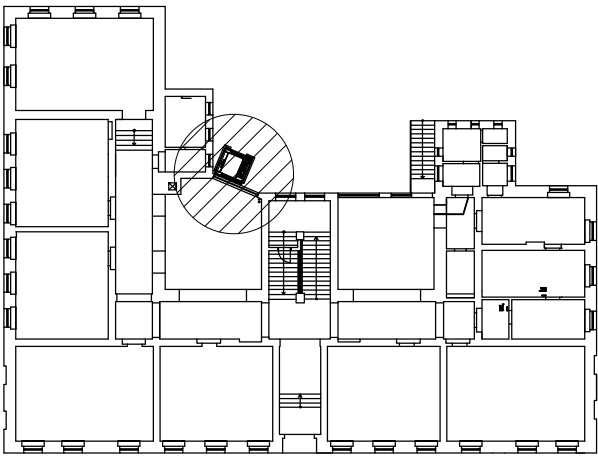

▲ č.p. 372  
ULICE NA KARLOVĚ

LEGENDA MATERIÁLŮ

STÁVAJÍCÍ KONSTRUKCE  
ZDIVO KAMENNÉ/CIHELNÉ/SMÍŠENÉ, tl. zdiva 300 – 865 mm



±0,000 = MÍSTNÍ SYSTÉM, POLOHOPIS – S–JTSK

INVESTOR: Město Benešov, Masarykovo náměstí č.p. 100, 256 01 Benešov								
	ZODPOVĚDNÝ PROJEKTANT: <b>Ing. Martin Bursík, Ph.D.</b> F. V. Mareše 2056 (3. patro) 256 01 Benešov ☎ 606 473 896, bursik.m@email.cz		PODPIS:		RAZÍTKO:			
	Projektová dokumentace je duševním majetkem projektanta, je chráněná autorským zákonem. Nesmí být rozmnožována ani přenechána k použití třetí osobě bez souhlasu autora.		VYPRACOVAL: Bc. Kateřina Babická					
			STUPEŇ: Dokumentace pro společné územní a stavební řízení					
			KRAJ: Středočeský			ARCHIV. ČÍSLO: 22-055		Č. PARÉ:
OBJEKTU ZÁKLADNÍ ŠKOLY KARLOV č.p.372 NA POZEMKU st.p. 1289 V KATASTRÁLNÍM ÚZEMÍ BENEŠOV		OKRES: Benešov		DATUM: 09/2022				
ČÁST DOKUMENTACE: STAVEBNÍ ŘEŠENÍ		OBEČ: Benešov		KATASTRÁLNÍ ÚZEMÍ: Benešov u Prahy		FORMÁT: A3		
OBSAH: PŮDORYS 1.NP – NAVRHOVANÝ STAV		OZN. ČÁSTI: D.1.1		Č. VÝKRESU: b.9		MĚŘÍTKO: 1:75		